

ATLAS CADASTRAL PARCELLAIRE

DE LA

BELGIQUE

Publié avec l'autorisation du Gouvernement, sous les auspices de Monsieur le Ministre des Finances,

PAR P.-C. POPP,

Ancien contrôleur du Cadastre, ingénieur géographe, membre de l'Académie Nationale de Paris, etc., etc.

La Société Universelle d'Encouragement de Londres, l'Académie Nationale de Paris, l'Académie Universelle, et l'Académie de l'Industrie, ont accordé chacune leur première médaille d'honneur, en or, à M. Popp, pour ses travaux topographiques. Le jury de l'Exposition de Dijon, (France), 1858, a accordé une médaille de première classe, à M. Popp, ingénieur géographe à Bruges, pour sa grande Carte Topographique de la Flandre Occidentale et son Atlas Cadastral, comprenant le plan de chaque ville et de chaque commune de la Belgique.

PROVINCE DE LIÈGE

ARRONDISSEMENT DE LIÈGE

CANTON DE HOLLOGNE-AUX-PIERRES

COMMUNE DE FLÉMALLE-GRANDE

TABLEAU INDICATIF ET MATRICE CADASTRALE

Indiquant les numéros des parcelles, les noms, les prénoms et le domicile des Propriétaires; la nature, la contenance, la classe et le revenu net imposable des propriétés bâties et non bâties par parcelle, la contenance totale de la Commune; le Tarif des évaluations nettes de chaque nature et de chaque classe de Propriétés foncières.



BRUGES

ÉTABLISSEMENT LITHOGRAPHIQUE ET TYPOGRAPHIQUE DE P.-C. POPP.

ATLAS CLIMATIQUE PARCELIÈRE

DE BRUXELLES

Publié par l'Institut National de Recherches Scientifiques
à Bruxelles, le 15 Mars 1904.

PROPOSÉ PAR LE COMITÉ

COMITÉ DE L'ÉMISSION

ÉTABLI PAR LE MINISTRE DES AFFAIRES ÉTRANGÈRES

Le Comité de l'émission a l'honneur de vous adresser ci-joint
le prospectus de l'Atlas Climatologique Parcelière de Bruxelles
et de vous prier de vouloir bien en faire connaître l'existence
à vos collègues et amis.

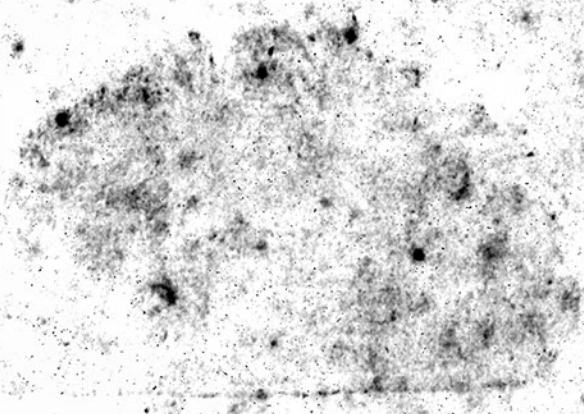

BRUXELLES

Éditions de l'Institut National de Recherches Scientifiques

PROVINCE DE LIÈGE

ARRONDISSEMENT DE LIÈGE

CANTON DE HOLLIGNE-AUX-PIERRES

COMMUNE DE FLEMALLE-GRANDE

Tableau Indicatif Primitif ou Liste Alphabétique des Propriétaires, avec relevés de leurs propriétés foncières non-bâties et bâties; renseignant également les personnes jouissant de droits réels d'usufruit, d'emphytéose et de superficie, ainsi que le revenu net imposable à la contribution foncière.

N°	NOM	PROPRIÉTÉS NON-BÂTIES	PROPRIÉTÉS BÂTIES	REVENU NET IMPOSABLE
1				
2				
3				
4				
5				
6				
7				
8				
9				
10				
11				
12				
13				
14				
15				
16				
17				
18				
19				
20				
21				
22				
23				
24				
25				
26				
27				
28				
29				
30				
31				
32				
33				
34				
35				
36				
37				
38				
39				
40				
41				
42				
43				
44				
45				
46				
47				
48				
49				
50				
51				
52				
53				
54				
55				
56				
57				
58				
59				
60				
61				
62				
63				
64				
65				
66				
67				
68				
69				
70				
71				
72				
73				
74				
75				
76				
77				
78				
79				
80				
81				
82				
83				
84				
85				
86				
87				
88				
89				
90				
91				
92				
93				
94				
95				
96				
97				
98				
99				
100				

Commune de Vémale grande

Section A

N° des Parcelles au Plan Cadastral	Article de la Liste Alphanumérique ou de la Matrice	N° des Parcelles au Plan Cadastral	Article de la Liste Alphanumérique ou de la Matrice	N° des Parcelles au Plan Cadastral	Article de la Liste Alphanumérique ou de la Matrice	N° des Parcelles au Plan Cadastral	Article de la Liste Alphanumérique ou de la Matrice	N° des Parcelles au Plan Cadastral	Article de la Liste Alphanumérique ou de la Matrice	N° des Parcelles au Plan Cadastral	Article de la Liste Alphanumérique ou de la Matrice	N° des Parcelles au Plan Cadastral	Article de la Liste Alphanumérique ou de la Matrice	N° des Parcelles au Plan Cadastral	Article de la Liste Alphanumérique ou de la Matrice	N° des Parcelles au Plan Cadastral	Article de la Liste Alphanumérique ou de la Matrice		
1a	900	47	564	94	385	142	385	197	146	242d	670	279c	663	322	787	369	697	410	455
2a	"	48	115	95	765	143	1083	198	743	242E	411	279d	669	323	260	370	455	411	944
3a	"	49	427	96	146	144	385	199	"	242f	548	280a	31	324	"	371a	385	412	455
4	53	50	596	97	385	145	"	200	385	242g	"	280b	966	325	455	373	944	413b	965
5	385	51	500	98	552	146	"	201	"	243a	"	281	31	326a	794	374	455	413c	966
6	113	52	385	99a	53	147	"	202	"	244a	455	282	455	327a	"	375	"	413d	"
7a	943	53	"	100	146	148	"	203	500	245b	670	283	"	327b	"	376	479	414a	965
7b	657	54	303	101	564	149	260	204	385	246b	1040	284	"	328b	"	377	404	415a	1034
8a	913	55	573	102	901	150	1102	205	927	246c	1039	285	"	328c	1041	378	260	415b	"
8b	653	56a	1103	103	564	151	385	206	"	247b	704	286	"	330b	"	379	455	415c	"
9	564	56b	1104	104	"	152	1009	207	385	248E	957	287	606	332a	763	380	"	416a	533
10	53	57	1043	105	"	153	570	208a	"	248f	704	288	1045	333	"	381	788	416b	"
11	657	58	385	106	"	154	1104	209	"	248g	1091	289	455	334	404	382	869	416c	400
12	500	59	146	107	"	155a	1009	211d	103	248h	"	290a	983	335	"	383	606	416d	"
13	564	60	"	108	146	156a	53	"E	455	248i	704	291a	57	336a	"	385c	455	418b	1034
14	900	61	"	109	1104	157	792	"f	"	"	"	292	455	336b	"	386	869	418c	"
15	552	62	"	110	457	158	479	212a	385	249b	769	293	"	337b	757	387c	871	418d	"
16	1093	63	386	111	649	159	455	212b	"	249c	"	294	"	338	1072	387d	"	419a	944
17	113	64	"	112	"	160	385	213	"	250a	710	295	169	339	1073	388	554	419b	945
18	54	65	22	113	308	162a	849	214	"	252a	563	296	"	340	757	389a	779	420a	"
19	"	66	558	114	303	164	605	215	747	253	"	297	411	341	260	389b	"	420b	944
20	"	67	54	115a	596	165	"	216	735	254	"	298	178	342	"	390	448	421b	"
21	"	68	792	116b	146	166a	385	217	901	255	414	299b	626	343	95	391	944	423	945
22	303	69	596	116c	"	"	"	218	"	256	"	299c	625	344a	260	392a	777	424	120
23	54	70	564	117	564	168	"	219	"	257	188	299d	"	345	"	392b	"	425	808
24	658	71	1103	118	457	169	"	220	385	258a	1098	300a	626	346	"	392c	"	426	"
25	564	72	564	119	"	170	"	221	"	259c	1085	301	455	347	102	393	455	427	566
26	900	73	"	120	875	171	"	222	400	260	339	302	"	348	"	394	869	428	533
27	656	74a	792	121	500	172	"	223	372	261	568	303	"	349	"	395	120	428	566
28	694	76	560	122	385	175a	"	224	449	262	"	304b	983	350	260	396	455	429a	404
29	303	77	385	123	"	176	"	225	455	263	567	304c	517	351	372	397a	404	431d	"
30	564	78	597	124	113	177	"	226	260	264	520	305	984	352	583	397f	"	431e	"
31	564	79	54	125	656	179a	852	227a	190	265	"	306	455	353	1073	397h	"	431f	786
32	72	80	"	126	457	183a	779	228a	"	266	43	307	"	354	1103	397i	"	431g	404
33	573	81	31	127	385	183b	777	231	310	267	385	308	"	355	"	397j	"	431h	"
34	558	82	"	129a	573	184	959	232	"	268a	831	309	945	356	748	398	120	431i	"
35	733	83	385	130	564	185	385	234a	140	269a	"	310	"	357	"	399	133	431j	"
36	303	84	"	131	"	186	"	235a	1068	270b	"	311	455	358	260	400	682	432	945
37	385	85a	745	132	457	187	500	235b	"	270c	"	312	"	359	897	401	404	433a	533
38	457	86	649	133	"	188	385	236	606	270d	"	313	"	360	115	402	455	433b	"
39	900	"	"	134	1014	189	"	237	455	270e	1072	314	"	361	558	403	120	433c	"
40	385	88a	473	135	"	190	784	238	1100	273a	"	315	"	362	385	404	277	434a	"
41	"	88b	686	136	597	191	427	239	959	274a	938	316	"	363	"	405	455	434b	"
42	"	89	500	137	"	192	"	240	566	274b	"	317	"	364	"	406	"	434c	"
43	"	90	"	138	385	193	927	"	"	275	672	318	"	365	"	407	801	435a	"
44	"	91	597	139	"	194	385	241b	1039	276	455	319	"	366a	"	408	120	435b	"
45	573	92	146	140	"	195	906	241c	1040	277	132	320	"	"	"	409a	518	436a	"
46	900	93	573	141	500	196	146	241d	"	278	663	321	"	368	564	409b	"	437a	"

3 Plonalle-Grande

N° des Parcelles au Plan Cadastral	Article de la Liste Alphanumérique ou de la Matrice	N° des Parcelles au Plan Cadastral	Article de la Liste Alphanumérique ou de la Matrice	N° des Parcelles au Plan Cadastral	Article de la Liste Alphanumérique ou de la Matrice	N° des Parcelles au Plan Cadastral	Article de la Liste Alphanumérique ou de la Matrice	N° des Parcelles au Plan Cadastral	Article de la Liste Alphanumérique ou de la Matrice	N° des Parcelles au Plan Cadastral	Article de la Liste Alphanumérique ou de la Matrice	N° des Parcelles au Plan Cadastral	Article de la Liste Alphanumérique ou de la Matrice	N° des Parcelles au Plan Cadastral	Article de la Liste Alphanumérique ou de la Matrice	N° des Parcelles au Plan Cadastral	Article de la Liste Alphanumérique ou de la Matrice	N° des Parcelles au Plan Cadastral	Article de la Liste Alphanumérique ou de la Matrice
918	260	964	260	1006	921	1049	300	1099	17	1149	736	1197	1042	1249	917	1298	558	1348	689
919	"	965	558	1006	919	1050	747	1100	321	1150	596	1198	996	1250	"	1299	260	1349	260
920	"	966	260	1006	924	1051	539	1101	"	1151	792	1199	421	1251	661	1300	"	1350	113
921	"	967	261	1007	329	1052	792	1102	"	1152	852	1200	573	1252	538	1301	"	1351	"
922	"	968	499	1007	"	1053	146	1103	"	1153	308	1201	907	1253	276	1302	"	1352	564
923	"	969	936	1008	329	1054	"	1104	792	1154	556	1202	500	1254	"	1303	"	1353	"
924	"	969	937	1009	"	1055	573	1105	"	1155	558	1203	113	1255	900	1304	558	1354	596
925	"	969	935	1010	"	1056	1093	1106	573	1156	596	1204	1103	1256	1087	1305	427	1355	"
926	"	970	937	1011	920	1057	146	1107	"	1157	1065	1205	303	1257	564	1306	746	1356	"
927	"	970	936	1011	925	1058	1075	1108	"	1158	1006	1206	"	1258	901	1307	"	1357	"
928	"	971	260	1012	919	1059	"	1109	"	1161	745	1207	"	1260	688	1308	1090	1358	564
929	838	972	"	1013	1087	1060	527	1110	"	1162	596	1208	446	1261	54	1309	303	1359	260
929	398	973	745	1014	612	1061	54	1113	792	1163	"	1209	"	1262	573	1310	689	1360	"
929	448	974	260	1062	527	1114	573	1114	457	1164	308	1210	1097	1263	958	1311	303	1361	564
930	398	974	492	1016	612	1063	54	1115	792	1165	337	1211	573	1264	427	1312	598	1360	901
930	448	975	"	1017	924	1064	303	1116	"	1166	"	1212	"	1264	874	1312	457	1361	707
931	"	975	"	1018	612	1065	"	1116	"	1167	308	1213	735	"	"	1313	649	1362	699
932	596	976	"	1019	925	1066	743	1117	"	1168	"	1214	"	1264	736	1313	559	1363	745
933	"	976	"	1019	920	1067	558	1118	651	1168	628	1215	110	1265	303	1314	1093	1364	697
934	260	977	260	1020	919	1068	745	1119	792	1168	629	1216	564	1266	743	1315	500	1365	596
935	"	978	528	1021	329	1069	303	1120	656	1169	628	1217	899	1267	733	1316	915	1366	"
936	"	978	260	1022	"	1070	688	1121	"	1169	998	1218	308	1268	303	1317	"	1367	735
937	"	979	933	1023	329	1071	564	1123	917	1170	"	1219	110	1270	110	1318	928	1368	1087
938	"	979	838	1024	"	1072	303	1124	"	1171	"	1220	1081	1271	"	1319	"	1369	573
939	"	980	887	1025	920	1073	1088	1126	914	1172	558	1221	560	1272	745	1320	1105	1370	53
940	"	980	1063	1025	919	1074	737	1127	558	1173	"	1222	457	1273	573	1321	"	1371	"
941	385	981	830	1025	925	1075	564	1128	"	1174	697	1224	"	"	"	1322	942	1372	260
942	528	983	260	1026	925	1076	303	1129	1065	1174	335	1225	890	1274	958	1323	"	"	"
943	385	984	864	1026	920	1077	101	1130	914	1176	697	1226	457	1275	457	1324	596	"	"
944	927	985	260	1026	919	1078	115	1132	656	1177	335	1227	649	1276	917	1325	"	"	"
945	596	986	618	1027	612	1079	385	1134	792	1177	611	1228	653	1277	657	1326	303	"	"
947	"	987	"	1028	353	1080	573	1134	"	1178	303	1229	735	1278	146	1327	421	"	"
947	862	988	260	1029	"	1081	113	1135	917	1179	558	1230	"	1279	"	1328	"	"	"
948	"	989	"	1030	"	1082	321	1136	792	1180	"	1231	917	1280	913	1329	"	"	"
949	260	990	1103	1031	"	1083	337	1137	573	1181	304	1232	573	1281	54	1330	53	"	"
950	924	991	"	1032	901	1083	"	1138	698	1182	586	1233	"	1282	827	1332	792	"	"
951	921	992	353	"	1084	999	1138	699	1183	"	"	1234	325	1283	1088	1333	905	"	"
952	596	993	923	1034	1108	1085	337	1138	697	1184	"	1235	573	1284	303	1334	564	"	"
952	"	994	596	1035	308	1086	999	1139	589	1185	303	1236	"	1285	427	1335	303	"	"
953	707	995	"	1036	"	1087	688	1139	951	1186	1103	1237	656	1286	55	1336	500	"	"
954	260	996	42	1038	612	1088	743	1140	"	1187	658	1238	"	1287	146	1337	260	"	"
955	"	997	"	1039	500	1089	"	1140	589	1188	"	1239	792	1288	55	1338	689	"	"
956	"	998	"	1040	735	1090	573	1141	697	1189	"	1240	427	1289	558	1339	589	"	"
957	707	"	"	1041	"	1091	"	1141	699	1189	1042	1241	656	1290	500	1340	573	"	"
958	"	1003	42	1042	303	1092	54	1142	735	1190	"	1242	52	1291	573	1341	917	"	"
959	260	1004	"	1043	899	1093	321	1143	1088	1191	307	1243	71	1292	"	1342	573	"	"
960	812	1005	564	1044	113	1094	"	1144	457	1192	"	1244	564	1293	915	1343	"	"	"
960	811	1005	921	1045	900	1095	17	1145	"	1193	333	1245	134	1294	146	1344	303	"	"
961	707	1005	"	1046	"	1096	1089	1146	735	1194	"	1246	917	1295	"	1345	558	"	"
962	596	1005	924	1047	733	1097	"	1147	874	1195	121	1247	"	1296	560	1346	689	"	"
963	564	1006	"	1048	558	1098	"	1148	1075	1196	"	1248	"	1297	733	1347	"	"	"

N° des Parcelles au Plan Cadastral		N° des Parcelles au Plan Cadastral		N° des Parcelles au Plan Cadastral		N° des Parcelles au Plan Cadastral		N° des Parcelles au Plan Cadastral		N° des Parcelles au Plan Cadastral		N° des Parcelles au Plan Cadastral		N° des Parcelles au Plan Cadastral		N° des Parcelles au Plan Cadastral		N° des Parcelles au Plan Cadastral	
Article de la Liste Alphanumérique ou de la Matrice		Article de la Liste Alphanumérique ou de la Matrice		Article de la Liste Alphanumérique ou de la Matrice		Article de la Liste Alphanumérique ou de la Matrice		Article de la Liste Alphanumérique ou de la Matrice		Article de la Liste Alphanumérique ou de la Matrice		Article de la Liste Alphanumérique ou de la Matrice		Article de la Liste Alphanumérique ou de la Matrice		Article de la Liste Alphanumérique ou de la Matrice		Article de la Liste Alphanumérique ou de la Matrice	
1	241	44	241	76b	1047	123	674	172a	31	210	701	257	21	304	407	345a	709	386	818
2	1062	45	"	77	605	124	976	173a	99	211	702	258a	956	305a	21	346	"	387	"
3	241	46	"	78f	482	125	"	174c	129	212	"	260a	"	305b	"	347a	446	388b	626
4a	738	47	"	78g	"	126	487	175a	144	213	"	261a	31	306	868	348a	"	389c	"
4b	263	48	276	79b	"	127	199	175b	"	214	701	263a	"	307c	910	349	487	390b	"
5a	738	49	"	80b	"	128	107	175c	"	215c	673	264	967	307d	"	350a	133	391b	"
6a	263	50	"	80c	761	129	909	176	807	215d	"	265a	969	308b	664	351a	"	392	712
7a	290	51	840	81	206	130	"	177	"	215e	"	265b	"	310a	"	354a	487	393	"
7b	"	52c	"	82	701	131	714	"	1084	216	883	266a	970	311	1021	355a	"	394	605
7c	"	52d	"	83	711	132	569	178a	909	217a	693	266b	967	312b	1019	356b	647	395	"
8a	"	53b	"	84	"	133	675	179a	"	217b	"	266c	1019	312c	1018	356c	752	396	988
9	"	53c	"	85	815	134	402	180	"	218a	892	266d	1017	313a	1017	358a	487	397	"
10	"	53e	"	86	132	135	675	181	"	218b	"	267a	969	314a	1015	359	"	398b	1003
11	"	53f	"	87	487	136	372	182	12	219a	1048	268	213	314c	1017	360a	"	398c	"
12	120	54a	1032	88a	989	137	199	183	33	221b	1037	269	"	314d	1016	"	"	399a	"
13	1015	54b	"	88b	1025	138	909	184	13	221c	"	270a	981	314e	1020	362	219	399b	"
14a	966	54c	1070	89	372	139	1078	185a	12	224a	"	273a	446	315a	568	363	"	400a	1109
14b	965	54d	"	90	81	140	1016	185b	"	225	728	274	981	315b	567	364	"	401a	"
14c	967	55a	290	91	434	141	"	186b	799	226	"	275	869	316a	568	365a	"	401b	"
15	487	55b	"	92	"	142	1078	187a	"	227	686	276a	1029	317a	567	366	447	402	909
16	278	56a	"	93	713	143	672	187b	"	228	"	277a	"	319	569	367	"	403	407
17	"	57	"	94	"	144	909	187c	"	229	885	278	144	320a	714	368a	605	404a	64
18	120	58a	349	95	570	145	607	188b	"	230	144	279	406	321a	372	368b	606	406a	"
19	"	59a	"	96	713	146	372	189	"	231	511	280	"	322a	"	369a	"	407a	"
20	"	60b	"	97	514	147	"	190h	"	232	"	281a	869	323a	714	369b	"	408a	"
21	"	60c	"	98	702	148	"	190i	"	233	903	282b	"	323b	372	369c	605	409	407
22	"	61a	"	99	713	149	"	190j	"	234	"	282c	"	324a	"	370	523	410	"
23	"	62	953	100	81	150	702	190k	981	235	511	283	930	324b	782	371	716	411	909
24	569	62a	533	101c	824	151	372	190bi	"	284a	532	284a	532	324c	372	372	523	412	"
25	832	62b	"	102	81	152	897	191a	903	237a	981	285a	911	324d	372	373a	716	413	701
26	290	62c	"	103	514	153	514	192	511	241b	542	285b	"	325	170	373b	"	414	878
27	1073	62d	"	104	"	154	372	192bi	"	242b	"	286	681	326	"	374	570	415	"
28c	832	62e	"	105	372	155	"	193	144	242c	"	287	532	327a	1100	375	"	416	676
28d	1074	62f	"	106	"	156	"	194	"	242d	"	288	911	328a	"	376	702	417	807
29	832	66a	495	107	897	157	"	195	"	242e	"	289	693	329a	404	377	"	418	511
30	1074	66b	"	108	372	158	"	196	"	243a	199	290	785	330a	"	378	474	419b	"
31	400	67a	"	109	"	159	"	197	"	244a	"	291	1076	331	402	379	702	420	985
32	"	67b	404	110	"	160	"	198	869	245	144	292b	1029	332	"	380a	474	421	726
33c	791	68c	533	111	"	161	"	199	673	246	909	292c	"	333	"	380b	770	422	1033
34c	"	69f	683	112	"	162	"	200b	"	247c	"	293b	1096	334a	"	380c	"	423	701
34e	"	69i	"	114	714	163b	782	200c	570	248d	"	294b	1029	335	178	381b	884	424	1094
35	"	69j	"	115	567	163c	572	203a	701	249a	676	295d	"	336	"	382b	"	425	606
36	566	69k	"	116	"	164c	897	203b	"	249b	"	296	785	337	402	383d	"	426	985
37	1074	70a	533	117	959	165c	"	204	1038	250a	"	297	"	338	"	383e	"	427b	987
38	290	71	31	118	701	166	372	205	726	250b	676	298	"	339	178	383f	"	427d	"
39	215	72	260	119	1031	167	"	206	702	251	403	299	"	340	912	383g	"	428b	642
40	569	73	711	120a	494	168	"	207	511	252	"	300	"	341	"	384c	879	428c	"
41	215	74	672	120b	"	169	"	208	"	253	12	301a	1076	342a	503	384d	1082	428d	1036
42	885	75	"	121	372	170a	31	209a	"	254	215	301b	1029	343a	569	384e	"	428e	1094
43	372	76a	718	122	1099	171a	"	209b	"	256	"	302a	"	344a	583	385d	879	428f	1036

Section B

REVENU AUX PLANS CADASTRAUX		NATURE DES PROPRIÉTÉS	CONTENANCE DE CHAQUE PARCELLE	CLASSEMENT	REVENU IMPOSABLE DE CHAQUE PARCELLE	
Section	N° des Parcelles				Non bâtie	Bâtie
Art. 12. — Dequinne, veuve Lambert, Flemalle-Grande.						
B	253	Jardin	4,20	2	4,49	
	182	Maison	21	11	17	6,00
	185	Mais., batim. et cour	1,20	8	96	30,00
	185	Jardin	1,30	3	1,04	
			6,91		6,66	36,00
Art. 13. — Dequinne, veuve Lambert et consors, Flemalle-Grande.						
B	184	Cour	46	1	37	
Art. 17. — Bernard, Jean-Pierre, bouilleur, Mons.						
A	1095	Jardin	3,80	3	3,04	
	1099	Mais., bat. rur. et cour	1,44	10	1,15	12,00
			5,24		4,19	12,00
Art. 18. — Bernard, Mathieu, bouilleur, Profondval.						
A	614	Terre	28,12	3-4	9,15	
	627	Vergers	18,20	4	5,81	
	628	Terre	5,50	2	2,09	
	775	"	7,40	4-5	1,63	
	785	"	20,50	4-5	4,00	
	626	Jardin	9,30		2,62	
	625	Mais., batim. et cour	1,42	9	1,13	18,00
	654	Terre	18,00		5,87	
	629	Maison	49	10	39	12,00
			1,08,93		32,67	30,00
Art. 20. — Bichereux, veuve Etienne, Profondval.						
A	745	Maison et cour	87	11	70	6,00
Art. 22. — Body, Michel-Joseph, propriét., Hologne.						
A	65	Terre	17,60	4	4,59	
Art. 25. — Boulvers, veuve et enfants Mathieu, Profondval.						
A	659	Vergers	12,90	4	4,13	
	640	Jardin	16,10		4,35	
	640	Maison et cour	90	11	24	6,00
	641	"	1,17	10	63	12,00
	642	Vergers	4,05		1,71	
			35,12		11,06	18,00
Art. 28. — Bruteaux, Joseph, machiniste, Souxhon.						
A	850	Terre	26,40	4	7,13	
Art. 31. — Bussy, Marie-Catherine-Henriette, veuve Spriguel, distillateur, Huy.						
A	81	Terre	22,90	5	3,89	
	82	Broussaille	2,40	1	9	
	281	Terre	12,00	5	2,04	
B	488	Vergers	31,75	1	42,86	
	71	"	11,00	3	6,49	
	265	Jardin	22,70		26,09	
A	280	Terre	26,80	5	4,56	
B	261	Maison et cour	3,82		2,42	228,00
	170	Oseraie	19,80	1	6,34	
	171	Pré	48,00	2-3	34,88	
	172	Oseraie	4,25	1	1,36	
			2,04,62		131,02	228,00
Art. 33. — Bussy, enfants Paul-Hubert, rentiers, Flemalle-Grande.						
B	183	Maison	21	10	17	12,00
Art. 42. — Carlier, rentier, Liège.						
A	996	Terre	55,80	2-3	24,13	
	997	"	18,30	2	10,74	
	998	Vergers	54,50	3	34,04	
	1003	"	39,70	3	23,42	
	1004	Terre	2,36,15		80,67	
			4,04,13		171,00	
Art. 43. — Chaudro, François-Ferdinand, fabricant, Liège.						
A	266	Terre	1,42,96	4	38,60	
B	565	"	2,60	5	44	
			1,45,56		39,04	
Art. 53. — Colson, Joseph, Mons.						
A	4	Terre	69,90	3	26,56	
	10	"	13,90	2-3	6,01	
	1350	"	20,20	3	5,45	
	1371	"	15,55	4-5	3,37	
	1370	Terrisse	3,70	5	63	
	99	Terre	24,00	2-3	11,64	
	156	"	20,15	3-4	6,51	
			1,67,20		60,17	
Art. 54. — Colson, Louis-Joseph et enfants, propriét., Mons.						
A	18	Terre	6,25	3	2,37	
	19	Houillère	8,10	2	3,08	
	20	Terre	14,57	3	5,65	
	21	Houillère	4,23	3	1,61	
	25	Terre	13,30	4	3,59	
	67	"	23,95	4	7,01	
	79	"	20,50	5	3,49	
	80	Broussaille	3,70	1	14	
	1092	Jardin	2,40	3	1,92	
	1281	Terre	22,70	3	8,63	
	1061	Mais., bat. rur. et cour	80	10	64	12,00
	4063	Jardin	2,70	3	2,16	
	1316	Terre	28,80	5	4,90	
	1317	"	6,00	1	23	
	1261	"	16,50	4	4,45	
			1,76,60		49,87	12,00
Art. 55. — Colson, Mathieu-Lambert, fils, cultiv., Flemalle-Grande.						
A	1286	Terre	26,80	3	10,18	
	1288	"	37,69	2-3	14,14	
			64,49		24,32	
Art. 59. — Comhaire, Marguerite, journ., Souxhon.						
A	846	Jardin	12,10	3	9,68	

REVENU AUX PLANS CADASTRAUX		NATURE DES PROPRIÉTÉS	CONTENANCE DE CHAQUE PARCELLE	CLASSEMENT	REVENU IMPOSABLE DE CHAQUE PARCELLE	
Section	N° des Parcelles				Non bâtie	Bâtie
Art. 64. — Crespin, enfants Robert, cultiv., Flemalle-Grande.						
B	485	Vergers	34,40	1	46,44	
	590	Terre	28,45	3	10,80	
	407	Vergers	3,18		3,36	
	408	Jardin	10,50	2	11,24	
	404	Mais., batim. et cour	1,65	9	1,47	18,00
	483	Terre plantée	11,40		8,02	
	406	Maison et cour	1,82	7	1,63	39,00
			91,40		82,96	57,00
Art. 71. — Jacquemotte, Lambert, menuisier et son ép., Mons.						
A	1243	Vergers	15,30	3	9,03	
Art. 72. — Dazoul, Sacré, menuisier, Mons.						
A	32	Terre	13,10	3	4,98	
	1242	"	4,20	2	2,48	
			17,30		7,46	
Art. 79. — Dejae, Jean-Toussaint, tailleur de pierres, Flemalle-Grande.						
B	599	Terre	1,28	5	21	
Art. 81. — Dejae, Toussaint et consors, formant la société de la carrière Georges les Béguines.						
B	90	Terre	10,30	5	1,74	
	100	Carrière avec terre	1,37,45	5	23,33	
	102	Terre	3,80	5	99	
			1,53,55		26,06	
Art. 89. — Deltour, enfants Gérard, bouilleurs, Flemalle-Grande.						
A	702	Terre	6,10	2-3	2,96	
B	690	Maison et cour	50	10	40	12,00
			6,60		3,36	12,00
Art. 95. — Leyens, Jacques et son ép., journ., Flemalle-Grande.						
A	345	Mais., batim. et cour	1,13	10	90	12,00
Art. 99. — Domaine de l'Etat, cantonnement de pêche.						
B	175	Pecherie	6,26,59	N. I.		
Art. 102. — Doupage, Thomas, maçon, Flemalle-Grande.						
A	347	Terre	9,00	3	3,42	
	348	Jardin	4,60	3	3,68	
	349	"	7,40	3	3,92	
			21,00		13,02	
Art. 108. — Dubois, veuve Gilles, Profondval.						
A	678	Jardin	2,10	3	1,69	
Art. 110. — Debuissou, Eustache-Théodore, propriét., Mons.						
A	1215	Terre	10,30	4	2,79	
	1219	"	15,60	4	4,21	
	1270	"	2,15	4	58	
	1271	"	12,40	4	3,33	
			40,45		10,93	
Art. 113. — Elias, Marguerite, cultiv., Mons.						
A	6	Vergers	14,20	4	4,54	
	17	Terre	28,90	3	10,98	
	124	"	25,10	5	4,27	
	1081	"	1,05,85	2	62,45	
	1350	"	12,40	5	2,11	
	1351	Bois	3,50	1	81	
	1044	Terre	29,10	3-4	9,45	
	1203	Vergers	44,80	3-4	23,41	
			2,63,83		118,02	
Art. 115. — Elias, Mathieu-Joseph, marchand, Herve.						
A	48	Terre	8,60	4	2,32	
	360	"	14,90	4	4,02	
	1078	"	14,30	2	8,44	
			37,80		14,78	
Art. 118. — Biquet, Jean-François, forgeron et consors, Flemalle-Grande.						
A	471	Cour	62	1	50	
Art. 120. — Elias, Evrard, cultiv., Profondval.						
A	264	Terre	36,70	4	9,91	
	265	Terrisse	6,55	4	1,77	
	395	Terre	27,30	2-3	11,81	
	408	Pré	19,00	1	17,67	
	421	Vergers	12,40	3	7,32	
	456	"	28,00	2-3	22,98	
	602	Terre	42,30	3	16,08	
	608	"	35,90	3	13,64	
	664	"	34,30	4	9,26	
	687	"	11,00	4	3,78	
	745	"	4,90	2	2,89	
	746	Batim. rural	51	1	40	
	747	Vergers	1,70	3	1,00	
	12	Terre	20,50	3	7,71	
B	20	Jardin	3,90	3	3,12	
	23	Terre	10,00	3	3,80	
A	403	"	17,80	2	10,50	
	568	"	16,80	2-3	8,15	
	666	"	14,40	3	5,47	
	398	Pré	17,65	1	16,41	
	755	Terre	41,70	2-3	20,22	
	759	"	21,10	2-3	10,24	
B	21	Jardin	3,00	3	2,40	
	22	Pré	9,60	3	3,07	
A	597	Terre	32,10	3	12,20	
	607	"	34,60	3	13,15	
	570	"	49,50	2-3	9,46	
	716	Jardin	6,70	2-3	6,12	
	712	Mais., batim. et cour	5,30	8	4,24	30,00
B	18	Mais., bat. rur. et cour	81	11	65	6,00
	19	Maison et cour	2,10	11	1,64	6,00
			5,40,92		267,10	4,00

REVENU AUX PLANS CADASTRAUX		NATURE DES PROPRIÉTÉS	CONTENANCE DE CHAQUE PARCELLE	CLASSEMENT	REVENU IMPOSABLE DE CHAQUE PARCELLE	
Section	N° des Parcelles				Non bâtie	Bâtie
Art. 121. — Eloy, Martin, bouilleur, Mons.						
A	1195	Jardin	1,60	3	1,28	
	1196	Maison	42	10	34	12,00
			2,02		1,62	12,00
Art. 123. — Hengissart, Henri-Joseph, bouilleur, Mons.						
A	911	Jardin	49	3	40	
	912	Mais., batim. et cour	1,56	10	1,25	12,00
	913	Jardin	7,90	3	6,52	
			9,95		7,97	12,00
Art. 127. — Fabry, Balthazar, négociant, Chokier.						
B	507	Vergers	2,18	3	1,29	
Art. 129. — Flemalle-Grande, l'église.						
A	277	Terre	19,00	5	3,33	
B	86	"	7,90	5	1,34	
	682	"	4,30	3	1,63	
	683					

RENOVI AUX PLANS CADASTRAUX		NATURE DES PROPRIÉTÉS	CONTENANCE DE CHAQUE PARCELLE	CLASSEMENT	REVENU IMPOSABLE DE CHAQUE PARCELLE	
Section	N° des Parcelles				Non bâtie	Bâtie
Art. 185. — Heuskin, Thibaut, bouilleur, Flemalle-Grande.						
A	618	Verger	15,10	4	4,83	
	621	Jardin	13,70	3	10,96	
	636	Terre	8,83	3-4	2,88	
	779	"	9,40	4-5	2,07	
	784	"	15,21	4-5	2,97	
	777	"	7,14	3-4	1,57	
	620*	Maison et cour	80	11	64	6,00
			70,18		25,92	6,00
Art. 188. — Hensy, Nicolas et consors, bouilleurs, Flemalle-Grande.						
B	257	Abreuvoir	90	2	24	
Art. 190. — Minon, Guillaume et son ép. Hollogne.						
A	228*	Mais., batim. et cour	2,01	8	1,61	30,00
	227*	Jardin	11,30	3	9,04	
	234*	Terre	18,80	5	7,15	
			32,11		17,80	30,00
Art. 197. — Honay, Barthélemy, maçon, Flemalle-Grande.						
B	704*	Maison et cour	35	9	28	18,00
	703*	Jardin	70		19	
	705*	Maison et cour	29	11	15	6,00
	705*	Maison et batim.	35	11	9	6,00
			1,69		71	30,00
Art. 198. — Honay, Barthélemy, et consors, Flemalle-Grande.						
B	707*	Bat. rural et cour	47		38	
Art. 199. — Honin, Elisabeth, ép. Wilmette, Lambert, négoc., Flemalle-Grande.						
B	127	Terre	13,00	3-4	4,23	
	137	"	6,20	2	3,66	
	244*	Jardin	1,07	2	1,15	
	243*	Maison, bât. et cour	1,43		1,23	51,00
			21,70		10,26	51,00
Art. 202. — Hubart, François, bouilleur, Flemalle-Haute.						
A	888	Jardin	1,54	3	1,24	
	889	Maison	28	10	22	12,00
			1,82		1,46	12,00
Art. 206. — Huy, l'église de St-Jean.						
B	81	Terre	17,60	1	14,08	
Art. 215. — Jacquemin, veuve et enfants Jean-Joseph, propr., Flemalle-Grande.						
A	657	Terre	20,90	3	5,64	
B	59	Verger	19,90	2-3	16,32	
	41	Terre	11,60	3-4	3,77	
	254	Jardin	4,70	2	5,03	
	255	Bât. rural	18		14	
	256	Jardin	1,88	2	2,01	
	257	Maison, bât. et cour	2,30	5	1,84	102,00
	509	Verger	15,74	3	9,28	
	510	Terre	3,40	5	59	
	515	"	2,60	5	45	
	545	Vigne	5,70	1	4,44	
	546	Broussaille	1,06	1	4	
	553	"	72	1	3	
	554	Vigne	7,90	1	6,16	
	576	Pâturo	7,80	1	2,11	
	587	Terre	25,35	4	6,84	
	459	"	22,60	1	18,08	
	543	"	1,01	5	17	
	544	Vigne	6,75	1	5,27	
	443*	Terre	17,10	1-2	12,97	
	480*	Verger	23,25		28,04	
	305*	Jardin	1,66	2	1,76	
	305*	Maison et cour	95		1,02	
			2,05,04		152,00	102,00
Art. 219. — Jacquemin, Nicolas-Joseph, bourgmestre, Flemalle-Grande.						
B	363	Maison, bât. et cour	2,70	3	2,16	171,00
	364	Jardin	2,30	2	2,61	
	362	Remise, bât. et cour	70		56	
	365*	Jardin	20,20	2	21,61	
			26,10		26,94	171,00
Art. 220. — Jacquet, Joseph, blateur, Flemalle-Grande.						
A	524	Jardin	5,20	3	4,16	
	621	Maison	37	11	30	6,00
			5,57		4,46	6,00
Art. 229. — Jennehomme, veuve Nicolas, et consors, Flemalle-Grande.						
B	689	Cour	92	1	73	
Art. 241. — Jennehomme, Nicolas, dit Major, cult., Flemalle-Grande.						
A	540	Terre	26,05	3	9,90	
B	3	"	27,80	3	10,57	
	44	Jardin	7,80	3	6,24	
	45	Verger	25,70	2-3	21,07	
	47	Maison et cour	59	10	47	12,00
	46 M**	bât. rural et cour	1,32	9	1,06	18,00
A	495	Terre	8,20	3	3,34	
	490*	Verger	21,20	3	22,25	
	447*	Terre	17,80	2	10,50	
	460*	"	48,87	2	28,85	
B	1	Pré	26,20	3	8,38	
A	441	Terre	14,50	2	8,55	
	442	"	3,10	2	1,85	
	569	"	50,75	2-3	21,95	
	563	"	59,10	2	34,87	
	483*	Maison, bât. et cour	3,80	8	3,23	30,00
	441*	Jardin	8,60		8,94	
	447*	Terre	6,60	2	3,90	
	447*	"	7,25	2	4,28	
			3,65,83		207,16	60,00

RENOVI AUX PLANS CADASTRAUX		NATURE DES PROPRIÉTÉS	CONTENANCE DE CHAQUE PARCELLE	CLASSEMENT	REVENU IMPOSABLE DE CHAQUE PARCELLE	
Section	N° des Parcelles				Non bâtie	Bâtie
Art. 260. — Lanremange, enfants Eugène, propr., Hoyemont, — Lanremange, Eugène, propr., idem, (usufr.)						
A	149	Terre	37,50	3	14,17	
	226	"	51,50	3	19,57	
	323	"	19,30	4	5,21	
	324	"	8,60	3	3,26	
	341	Maison, bât. et cour	3,00	8	2,40	30,00
	342	Verger	26,00	3	15,34	
	345	Terre	12,60	2	7,43	
	346	"	18,80	3	7,14	
	350	"	26,40	3	10,03	
	374	Verger	21,80	3-4	9,92	
	561	Terre	21,19	2	12,45	
	592	"	15,70	3	5,97	
	643	"	26,36	3-4	8,57	
	707	"	47,95	2-3	20,73	
	709	Terrisse	3,90	4	1,05	
	785	Terre	58,20	4-5	12,94	
	795	"	52,45	3-4	15,60	
	797	"	30,20	3-4	10,01	
	832	Terrisse	3,20	4	86	
	833	Terre	37,05	4	10,00	
	834	Terrisse	2,30	4	62	
	839	"	1,83	4	50	
	840	Terre	25,10	4	6,78	
	791	"	32,80	3-1	10,66	
	849	Verger	4,80	4	1,54	
	850	Jardin	11,00	3	8,80	
	900	Verger	27,80	3-4	14,53	
	915	Maison, bât. et cour	1,61	10	1,29	12,00
	916	Jardin	44	3	35	
	917	"	1,09	3	88	
	914	"	7,00	3	5,60	
	918	Maison et cour	55	10	44	12,00
	920	Jardin	1,27	3	1,02	
	921	"	1,01	3	81	
	922	Maison, bât. et cour	5,95	6	4,76	69,60
	923	Jardin	8,00	1	6,40	
	926	Verger	17,30	3	10,21	
	937	"	1,25,10	3-4	64,32	
	937	"	45,50	3-4	20,61	
	940	Terre	29,50	3	7,99	
	954	"	14,10	2-3	6,10	
	964	Verger	51,10	3	30,15	
	966	Terre	21,80	2-3	11,72	
	974	"	19,20	2	11,35	
	924	Pépinière	3,90	1	3,04	
	985	Terre	57,20	2-3	30,75	
	989	"	3,90	2	2,50	
	1299	"	1,18,40	3-4	40,63	
	1301	Pré	1,51,24	2-3	55,77	
	1303	"	44,50	2-3	18,91	
	1349	Terre	38,30	5	6,51	
	1372	Verger	70,60	4	22,59	
	1357	Terre	15,90	4-5	3,50	
B	72	Terre plantée	14,50	2	15,22	
A	521	Verger	8,10	4	2,59	
	938	Terre	78,55	3-4-5	21,35	
	1302	"	19,86	3	7,55	
	491	"	30,80	2-3	14,94	
	653	"	64,70	4	17,47	
	708	Terrisse	3,80	4	1,03	
	794	"	1,82	4	50	
	796	"	2,30	4	62	
	816	Terre	50,30	4-5	6,67	
	841	Terrisse	74	4	20	
	959	"	5,10	5	87	
	949	Terre	18,10	3	6,99	
	959	"	32,00	2-3	13,84	
	983	"	82,40	2-3	44,29	
	925	"	44,13	2	26,04	
	988	"	23,50	2-3	11,40	
	1309	Pré	66,10	2-3	28,10	
	956	Terre	16,90	3	6,42	
	977	"	48,15	2	28,41	
	928	"	27,88	2	16,45	
	934	Terrisse	23,65	4	6,39	
	953	"	2,55	4	69	
	936	Terre	51,00	4	13,76	
	358	"	18,30	4	4,94	
	1358*	"	85,00	4-5	18,69	
	1359*	Bois	20,40		4,69	
	972	Terre	9,50	3	3,61	
	978*	"	30,50	1-3	13,20	
	844*	Superficie	70		56	
	919	Bâtim. et cour	1,24		99	
	901*	Terre	30,30	2	17,88	
	971*	"	19,20	2-3	9,31	
	955	"	18,80	3	7,14	
			25,91,37		978,83	123,00
Art. 261. — Lanremange, enfants Eugène, propr., Hoyemont, — Lanremange, veuve Eugène, propr., idem, (usufr.)						
A	967	Terre	62,20		33,42	
	901*	"	18,20	2	10,74	
			80,40		44,16	
Art. 263. — Lejeune, Léonard, bouilleur, Bois-de-Mont.						
B	4*	Jardin	4,25	3	3,40	
	6*	Maison et cour	90	11	72	6,00
			5,15		4,12	6,00
Art. 275. — Liège, les hospices.						
A	581	Terre	21,30	2-3	10,33	
	599	"	10,60	3	4,03	
	601	"	1,90	3	72	
			33,80		15,08	
Art. 276. — Liège, les hospices et consors, composant la société des Armées.						
A	485	Jardin	46	3	36	
	499	Terre	10,15	2	5,99	

REVENU IMPOSABLE DE CHAQUE PARCELLE		CONTENANCE DE CHAQUE PARCELLE	CLASSEMENT	REVENU IMPOSABLE DE CHAQUE PARCELLE	
Section	N° des Parcelles			NATURE DES PROPRIÉTÉS	Non bâtie

Art. 325. — Pagnoul veuve et enfants Noël-Joseph, bouchère, Mons.

A 1234	Terre	7,90	4	2,14	
--------	-------	------	---	------	--

Art. 329. — Parent, veuve Jean-Joseph, Boulboulle.

A 1008	Maison	1,22	9	97	18,00
1009	Pré	2,95	2	1,57	
1010	Jardin	60	3	4,8	
1021	Terre	16,00	4-5	5,12	
1023	Verger	12,80	3-4	5,83	
1024	Terre	12,40	2	7,52	
1022		20,80	2	12,27	
1007 ^a	Maison et cour	85	89		24,00
1007 ^b	Verger	16,30	2	17,11	
		83,92		49,56	42,00

Art. 333. — Pire, Marie-Catherine, veuve Godelaine, journ., Mons.

A 1195	Maison	51	10	41	12,00
1194	Jardin	1,40	4	1,12	
		1,91		1,53	12,00

Art. 335. — Pirlot, veuve Lambert, bouilleur, Mons.

A 1177 ^a	Jardin	6,50		5,20	
1171 ^b	Maison	26	10	21	12,00
		6,76		5,41	12,00

Art. 337. — Piroette, Jean, maçon, Mons.

A 1166	Jardin	1,30	3	1,04	
1165	Ecurie	68		54	
1085 ^a	Jardin	14,80		13,77	
1083 ^b	Maison et cour	1,04	10	97	12,00
1083 ^c		1,06	11	98	6,00
		18,88		17,30	18,00

Art. 339. — Proyard, Firmin, avocat, Liège.

A 260	Terre	26,70	4	7,21	
-------	-------	-------	---	------	--

Art. 341. — Renard, Henri et Eugène, rentiers, Liège.

A 439	Terre	21,67	2	12,79	
-------	-------	-------	---	-------	--

Art. 349. — Roland, veuve et enfants Pierre, Flemalle-Grande.

B 58 ^a	Terre	18,70		12,57	
59 ^b	Jardin	1,20		1,26	
60 ^c	Maison, bât. et c.	1,40	9	1,12	18,00
61 ^d	Verger	7,30		4,33	
60 ^e	Maison	72	9	48	18,00
		29,32		19,56	36,00

Art. 353. — Sacré, Elisabeth, ép. Hubert, bouilleur, Awirs.

A 992	Terre	27,40	2-3	11,85	
1028	Jardin	1,79	5	1,43	
1049		46	3	35	
1030	Maison et cour	1,52	8	1,21	30,00
1031	Verger	17,20	3	10,15	
		48,37		24,99	30,00

Art. 379. — De Thierart, veuve du baron Hyacinthe, et sa fille, prop., Flemalle-Grande.

A 509	Terre	31,50	3	11,97	
B 89	Pâturage	19,15	2	1,44	
105	Terres vaines	3,00	1	1	
106	Terre	35,80	5	9,49	
111	Pâturage	80,30	2	6,01	
146	Terre	3,53,45	1-2-3	208,54	
159	Jardin	40,95	1	49,14	
156	Pièce d'eau	7,50	1	6,00	
157	Château	4,74	1	3,79	687,00
155	Verger	1,46,35	2	153,67	
160	Jardin	21,35	1	25,62	
161	Maison, bât. et c.	32,40	5	25,92	102,00
162	Jardin d'agrém.	2,32,81	1	186,25	
166	Terre	3,42,50	1	274,00	
167	Paire de houille	23,58	1	18,86	
169	Terre	25,70	2	6,94	
447		11,00	1	8,80	
482	Pré	80,40	1	74,77	
765	Bât rural	1,02		82	
43	Terre	1,41,45	4	38,19	
158	Maison, écurie etc.	6,72		5,38	
A 817	Terre	44,55	4-5	9,80	
818	Terrisse	4,10	5	70	
B 112	Terre	23,90	4-5	5,26	
585		47,60	4-5	10,48	
603		72,30	4	19,52	
A 510		10,65	3	4,05	
719	Pré	15,50	3	4,96	
B 149	Verger	55,60	2-3	43,59	
514 ^a	Terre	2,65	5	45	
555 ^b	Vigne	7,32	1	5,71	
556 ^c	Broussaille	74	1	3	
136	Verger	55,99	2	55,60	
148		4,05	3	2,39	
A 539	Pré	40,10	3	12,83	
B 121	Terre	11,90	3-4	3,87	
698 ^a		7,30	1	5,84	
A 223	Verger	18,50	3-4	8,42	
351		14,70	3-4	6,69	
B 436 ^a	Terre	21,00	1	16,80	
476 ^b	Verger	1,01,80	1	137,43	
108	Bois	3,00	1	69	
109	Broussaille	74	1	3	
110	Terre	39,86	4-5	8,75	
154	Verger	12,80	1	17,28	
163 ^a	Terre	99,60	1	79,08	
163 ^b		3,18,70	1	254,96	
324 ^c	Verger	40,10	1-2	48,12	
324 ^d		17,40	1-2	20,88	
324 ^e	Jardin	11,78	1-2	14,14	
321 ^f	Maison et cour	1,40	6	1,12	69,00
322 ^g	Maison, bât. et c.	1,10	7	93	39,00
343 ^h	Jardin	75	2	80	
A 757 ⁱ	Terre	37,30	2-3	18,10	

REVENU IMPOSABLE DE CHAQUE PARCELLE		CONTENANCE DE CHAQUE PARCELLE	CLASSEMENT	REVENU IMPOSABLE DE CHAQUE PARCELLE	
Section	N° des Parcelles			NATURE DES PROPRIÉTÉS	Non bâtie

Art. 373. — Thomsin, Joseph et son épouse, veuve Pruba, Martin, journ., Flemalle-Grande.

B 481 ^a	Verger	1,31,10	1	176,98	
478 ^b	Terre	5,30	3	2,01	
496 ^c	Verger	48,80	1	63,88	
147		33,10	3	19,53	
113	Terre	11,27	5	1,92	
151		14,40	2	8,50	
168	Maison	49	9	59	18,00
A 576 ^d	Terre	20,50	2-3	9,95	
574 ^e		8,10		3,82	
B 766 ^f	Verger	19,80	1	26,73	
766 ^g	Jardin	14,60		19,71	
766 ^h	Maison, école, bât. et cour	6,80		9,18	
527 ⁱ	Terre	22,30		8,47	
		31,20,86		2270,58	915,00

Art. 374. — Thoulouse, enfants Simon, bouilleur, St-Gilles.

A 496	Terre	8,50	3	3,23	
513	Verger	13,30	4	4,26	
B 642	Terre	28,50	2-3	9,27	
		50,30		16,76	

Art. 376. — Velroux, l'Office.

A 902 ^a	Superficie	22		18	
--------------------	------------	----	--	----	--

Art. 380. — Viatour, Jean, verrier, et consors, Saint-Georges.

B 532	Terre	12,50	4	5,37	
533	Maison et cour	1,20	10	96	12,00
		13,70		4,33	12,00

Art. 385. — Walef, Paul-Eustache, fermier, Flemalle-Grande.

A 83	Pré	14,80	2-3	6,29	
94	Terre	8,30	3	3,15	
97		14,60	4	3,94	
5		23,50	5	8,94	
42		10,00	5	1,70	
43		2,30	4	89	
44		4,10	4	1,11	
148		26,60	3	10,11	
267		21,80	4	5,89	
41		18,00	4	4,86	
37		28,75	4	7,76	
53		13,14	4	3,55	
77		24,30	5	4,13	
122		47,50	5	8,07	
123	Terrisse	1,88	5	32	
127	Terre	40,80	4	11,02	
138		16,20	3	6,16	
139	Verger	39,90	4	12,77	
140	Terre	21,80	3	8,28	
151		39,90	3	15,16	
168		61,60	2-3	26,65	
186		25,32	5	4,29	
188	Terres vaines	5,15	1	3	
189	Terre	10,40	5	1,77	
194		21,25	5	3,61	
200	Empl. de houillère	13,95	4	2,37	
201	Terre	1,98	5	34	
207	Jardin	8,70	3	6,96	
209	Abreuvoir	92	1	29	
213	Verger	77,60	4	24,83	
220	Terre	79,80	4	21,55	
362		14,10	4	3,80	
364		24,30	4	6,59	
768		18,00	4-5	3,96	
772	Terrisse	6,00	5	1,02	
1079	Terre	15,40	2	9,09	
943		29,30	3-4	8,71	
144		9,10	3	3,46	
941		29,60	4	7,99	
166 ^a		33,50	3	13,30	
658		18,50	3	7,03	
160		1,19	3	45	
221		23,00	4	6,21	
145		11,30	3	4,29	
169		13,48	2-3	5,83	
175 ^a		1,68,80	3	64,15	
366 ^b		61,90	4	16,71	
571 ^c		21,50	4	5,80	
583		26,50	2-3	12,86	
146		9,65	3	3,67	
176	Terrisse	1,50	3	57	
177	Broussaille	4,00	1	15	
455 ^d	Terre	48,40	2	28,56	
84		17,70	4	4,78	
52		13,13	4	3,55	
171		4,90	5	1,86	
172		8,35	3	3,17	
185		28,88	5	4,92	
202	Terrisse	3,10	5	53	
204	Terre	30,60	5	5,19	
365		14,20	4	3,83	
605		1,57,70	2-3	68,21	
214		1,64,80	4	44,50	
147		9,10	3	3,46	
170		29,75	2-3	12,87	
58		14,10	4	3,81	
40		19,50	4	5,26	
819	Terrisse	5,40	5	92	
820	Terre				

REVENU AUX PLANS CADASTRAUX		NATURE DES PROPRIÉTÉS	CONTENANCE DE CHAQUE PARCELLE	CLASSEMENT	REVENU IMPOSABLE DE CHAQUE PARCELLE	
Section	N° des Parcelles				Non bâtie	Bâtie
Art. 419. — Dubois, Joseph, bouilleur, Mons.						
A	886	Maison	46 10	57	12,00	
	887	Jardin	1,88 5	1,50		
	890	Bât. rural	59	52		
	891	Terre	22,22 2	13,11		
	892	"	5,90 2	2,50		
	792 ^a	"	13,40 3-4	4,10		
			41,65	21,70	12,00	
Art. 421. — Etienne, Jacques, Jemeppe.						
A	255	Maison et cour	55 11	44	6,00	
	256	Jardin	2,20 5	1,76		
			2,75	2,20	6,00	
Art. 426. — Fives, Hubert, cult., Flemalle-Grande.						
A	541 ^a	Terre	47,40 3-4	17,88		
	458 ^a	"	86,50 2	51,03		
			1,33,90	68,91		
Art. 431. — Gerardon, Pierre-François-Noël-Gasimir, prop., Mons.						
A	1199	Terre	10,10 4-5	2,22		
	1527	Broussaille	1,36 1	5		
	1528	Terre	29,70 4	8,02		
	1529	Pré	25,50 2	15,51		
			66,66	25,80		
Art. 437. — Guerin, Pierre-François, cult., Mons.						
A	1264 ^a	Terre	49,00 4	13,25		
	49	"	14,20 4	3,85		
	191	"	14,10 5	3,07		
	192	Torres vaines	15,00 1	6		
	944	Terre	28,90 3-4	8,59		
	1240	Verger	18,50 3-4	8,42		
	1245	Terre	53,55 2	31,59		
	1305	Bois	6,70 1	1,54		
	805 ^a	"	34,20 5	8,81		
			2,36,15	76,14		
Art. 439. — Goes, Nicolas, lampiste, Flemalle Grande.						
B	778 ^a	Maison et cour	67 9	54	18,00	
	779 ^a	Jardin	4,55 2	4,65		
			5,02	5,19	18,00	
Art. 433. — Elias, Gilles, journ., Flemalle-Grande.						
B	663 ^a	Jardin	4,02 3	3,22		
	664	"	1,75 3	1,40		
	665 ^a	Maison et cour	85 10	68	12,00	
			6,62	5,30	12,00	
Art. 434. — Elias, Jean-Pierre, ajusteur, Flemalle-Grande.						
B	91	Verger	12,80 4	4,09		
	92	Terre	6,86 3-4	2,23		
A	534 ^a	"	31,75 3	18,75		
	515	"	14,75 3	5,60		
B	668	"	2,62 3	1,00		
	663 ^a	Maison et cour	75 10	60	12,00	
	665 ^a	Jardin	4,75 3	3,80		
	665 ^a	Maison et cour	98 10	78	12,00	
	667 ^a	"	85 11	68	6,00	
	667 ^a	Maison	52 11	25	6,00	
	661 ^a	Jardin	5,02 3	2,41		
	614	Terre	27,20 4	7,34		
	617	"	18,70 4	5,05		
A	514	"	14,80 3-4	4,81		
			1,40,15	57,57	56,00	
Art. 435. — Horne, Marie-Barbe, épouse Jemeppe, Louis-Joseph, bouilleur, Flemalle-Grande.						
B	595 ^a	Terre	19,80 3	7,52		
	674 ^a	Maison et cour	1,00 80	24,00		
	674 ^a	"	40 10	32	12,00	
	674 ^a	"	51 10	40	12,00	
	676 ^a	Jardin	16,95 1	15,76		
	676 ^a	Maison et cour	1,10 88			
			39,76	25,68	48,00	
Art. 436. — Kimon, Arnaud, cabaretier, Flemalle-Grande.						
B	502	Verger	16,50 2-3	13,55		
	512	"	15,10 3	8,91		
	515	"	15,05 3	8,88		
	347 ^a	Mais. bât. et cour	2,35 5	2,07	102,00	
	348 ^a	Jardin	2,20 2	2,35		
	490 ^a	Terre	30,90 4	23,20		
	273 ^a	Jardin	5,58 5,24			
			87,68	64,20	102,00	
Art. 437. — Kimon, Louis, machiniste, Flemalle-Grande.						
B	366	Jardin	2,50 2	2,68		
	367	Mais. bât. rural cour	1,92 6	1,53	69,00	
			4,42	4,21	69,00	
Art. 443. — Lafontaine, Joseph, menuisier, Flemalle-Grande.						
A	929 ^a	Pré	1,53 1,16			
	931 ^a	Jardin	8,20 3	6,56		
	950 ^a	Mais. bât. et cour	1,70 8	1,56	30,00	
	390	Terre	8,50 2	5,01		
	550	"	32,30 3-4	10,50		
	577 ^a	"	21,10 2-3	10,22		
			75,35	34,81	30,00	
Art. 449. — Lafontaine, Remi, maçon, Jemeppe.						
A	224	Verger	14,90 3-4	6,78		
	668	Terre	25,80 4	6,97		
	669	Terrisse	1,06 4	29		
			41,76	14,04		
Art. 451. — Lemay, Henri, cordonnier, Grâce.						
A	213 ^a	Jardin	73 5	58		
	214 ^a	Maison et cour	43 10	34	12,00	
			1,16	92	12,00	

RENYOI AUX PLANS CADASTRAUX		NATURE DES PROPRIÉTÉS	CONTENANCE DE CHAQUE PARCELLE	CLASSEMENT	REVENU IMPOSABLE DE CHAQUE PARCELLE	
Section	N° des Parcelles				Non-bâtie	Bâtie
B	591 ^a	Terrisse	3,50	3	1,53	
	592 ^a	Terre	38,60	3	14,67	
	594	Terrisse	99	3	38	
	495 ^a	Vergers	15,40	1	20,79	
	497 ^a	"	11,00	1	14,86	
	200 ^a	Jardin	57	3	46	
			1,76,03		107,18	30,00
Art. 373. — Jeunehomme, Jean-Pierre, artiste vétérinaire, Mons.						
A	1342	Terre	9,40	4	2,54	
	35	"	26,18	3	9,94	
	45	"	9,25	4	2,49	
	55	"	13,14	4	3,53	
	93	"	8,55	3	3,25	
	1055	Vergers	17,90	3-4	8,15	
	1080	Terre	14,60	2	8,61	
	1090	"	16,80	1	13,44	
	1091	Maison, bât., cour	52	11	42	6,00
	1109 ^a	Jardin	1,24	3	99	
	1111 ^a	Maison	4,00	11	80	6,00
	1200	Terre	24,50	3-4	5,39	
	1212	Vergers	32,60	3-4	14,82	
	1232	"	6,20	3-4	2,84	
	1233	"	6,05	3	3,57	
	1236	"	14,70	3	8,07	
	1291	Terre	26,16	3	9,94	
	1292	"	30,41	3-4	10,75	
	1340	"	18,30	4	4,94	
	1343	"	9,05	4-5	2,21	
	1369	"	23,90	4-5	5,26	
	1106	Maison	23	10	19	12,00
	1107	"	31	10	25	12,00
	1108 ^a	Bât. et cour	1,45		1,16	
	1262 ^a	Terre	7,60	4	2,05	
	129 ^a	"	14,50	4	3,92	
	1211	Vergers	14,50	3-4	6,60	
	1235	Terre	12,40	2	7,32	
	1273	"	10,10	4	2,73	
	1157	Jardin	3,90	3	3,12	
			3,75,54		149,89	36,00
Art. 575. — Jeunehomme, Marie, épouse Lamour, Nicolas, Flemalle Grande.						
A	530	Terre	23,70	3-4	7,70	
	518 ^a	Vergers	16,00	3	5,12	
	519 ^a	Jardin	4,10	3	5,28	
	520 ^a	Maison, bât., cour	65	11	47	6,00
			44,45		16,57	6,00
Art. 577. — Jeunehomme, Louis-Joseph, fils Louis, Flemalle-Grande.						
B	635	Terre	7,05	4-5	1,55	
	636	Vergers	6,10	3	3,60	
	637	Bois	1,92	1	44	
	638	Terre	19,40	4	5,24	
A	518 ^a	Vergers	17,60		5,66	
	520 ^a	Maison et cour	1,50	10	1,17	12,00
			55,57		17,66	12,00
Art. 578. — Jeunehomme, Elisabeth, veuve Colette, Flemalle-Grande.						
A	498	Vergers	8,10	3	4,78	
	569	Terre	2,30	5	39	
A	505 ^a	Terrain planté	12,80	3	7,55	
B	769 ^a	Maison et cour	95	8	76	30,00
			24,15		13,48	30,00
Art. 581. — Lamour, Nicolas, menuisier, et consors, Flemalle-Grande.						
A	518 ^a	Passage com.	2,20		1,04	
Art. 582. — Jeunehomme, Jean-Joseph, fils Louis, Flemalle-Grande.						
A	520 ^a	Bât. rural	20		16	
Art. 583. — Jonet, Laurent-Joseph et enfants, boulangier, Jemeppe.						
A	352	Terre	9,20	3	3,50	
Art. 586. — Ledent, Marie-Barbe, épouse Macérchal, bouilleur, Mons.						
A	1182	Jardin	1,12	3	90	
	1183	Maison et cour	66	11	53	6,00
	1184	Jardin	90	3	72	
			2,68		2,15	6,00
Art. 589. — Lekenx, Marie-Joséphine, épouse Martijn, Mathieu, Mons.						
A	1359	Terre	18,60	4	5,02	
	1140 ^a	Jardin	3,50		2,32	
	1139 ^a	Maison et cour	1,20	10	96	12,00
			23,10		8,30	12,00
Art. 592. — Mollin, Guillaume, bouilleur, Flemalle-Grande.						
B	706 ^a	Jardin	90		24	
	703 ^a	Maison	18	9	14	18,00
			1,08		38	18,00
Art. 596. — Monzée, Mathieu-Joseph-Hubert, fils Nicolas, propr., Jemeppe.						
A	790	Terre	23,10	3-4	7,51	
	800	Broussaille	7,35	1	28	
	801	Terre	6,20	5	1,05	
	802	"	79,69	5	13,55	
	932	Vergers	23,30	3	13,73	
	933	"	14,10	3	8,32	
	943	Terre	17,90	2-3	7,74	
	1323	"	23,10	4-5	5,07	
	1324	Terrisse	40	5	7	
B	596	"	2,30	4	62	
	597	"	5,80	4	1,03	
	598	Terre	97,30	4	26,27	
A	60	"	15,89	4	4,29	
	50	"	37,75	4	10,19	
	1150	Vergers	41,20	3-4	18,74	

Table with columns: RENVOI AUX PLANS CADASTRAUX, NATURE DES PROPRIÉTÉS, CONTENANCE DE CHAQUE PARCELLE, CLASSEMENT, REVENU IMPOSABLE DE CHAQUE PARCELLE (Non bâtie, Bâtie). Rows include articles 722-746 with property details for Lamour, Longrée, Longrée, Longrée, André, Burton, Coloul, Coloul, Deltour, Godelaine, Godelaine, Guerin, Guerin, Guerin, Guerin.

Table with columns: RENVOI AUX PLANS CADASTRAUX, NATURE DES PROPRIÉTÉS, CONTENANCE DE CHAQUE PARCELLE, CLASSEMENT, REVENU IMPOSABLE DE CHAQUE PARCELLE (Non bâtie, Bâtie). Rows include articles 747-776 with property details for Guerin, Guerin, Guerin, Henri, Delbrunck, Mantanus, Marechal, Jadot, Biquet, Bricieux, Bussay, Honnay, Doupagne, Firquet, Colette, Viatour, Wery, Bidlot, Bonivers, Bonivers, Bonivers.

Table with columns: RENVOI AUX PLANS CADASTRAUX, NATURE DES PROPRIÉTÉS, CONTENANCE DE CHAQUE PARCELLE, CLASSEMENT, REVENU IMPOSABLE DE CHAQUE PARCELLE (Non bâtie, Bâtie). Rows include articles 777-799 with property details for Bonivers, Bonivers, David, Dayenneux, Domains de l'Etat, Jacquemin, Jeunehomme, Jeunehomme, Jeunehomme, Jeunehomme, Jeunehomme, Jeunehomme, Mantanus, Michel, Moreau.

Table with columns: Renvoi aux plans cadastraux, Nature des propriétés, Contenance de chaque parcelle, Classement, Revenu imposable de chaque parcelle (Non bâtie, Bâtie). Rows include articles 875 to 900 with details on land parcels and taxes.

Table with columns: Renvoi aux plans cadastraux, Nature des propriétés, Contenance de chaque parcelle, Classement, Revenu imposable de chaque parcelle (Non bâtie, Bâtie). Rows include articles 901 to 919 with details on land parcels and taxes.

Table with columns: Renvoi aux plans cadastraux, Nature des propriétés, Contenance de chaque parcelle, Classement, Revenu imposable de chaque parcelle (Non bâtie, Bâtie). Rows include articles 920 to 939 with details on land parcels and taxes.

RENOI AUX PLANS CADASTRAUX	NATURE DES PROPRIÉTÉS	CONTENANCE DE CHAQUE PARCELLE	CLASSEMENT	REVENU IMPOSABLE DE CHAQUE PARCELLE	
				Non bâtie	Bâtie
Art. 1078. — Goes, veuve et enfants Georges, Flemalle-Grande.					
B 139	Terre	8,90	2	5,25	
142	"	12,20	2	7,20	
491 ^b	"	10,95	1	8,70	
754 ^a	Maison, bât. et cour	30		24	
754 ^a	Maison	2,00		1,71	
756 ^a	Jardin	1,20		1,62	
756 ^a	Verger	16,60		19,38	
		52,15		44,16	
Art. 1079. — Wella, Louis, houilleur, Flemalle-Grande.					
A 681	Jardin	5,20	3	4,16	
682 ^a	Maison et cour	1,20	10	96	12,00
684 ^a	Jardin	62	3	50	
685 ^a	Place	57		46	
		7,59		6,08	12,00
Art. 1080. — Moulin, Jean-Joseph, fils, houilleur, Flemalle-Grande.					
B 648	Jardin	9,60	2-3	8,97	
649	Maison, bât. et cour	1,45	9	1,16	18,00
650	Verger	5,57	4	1,79	
		16,62		11,92	18,00
Art. 1081. — Parent, Marie-Barbe, ép. Smits, Pierre, manoeuvre, Mons.					
A 1220	Terre	13,30	4	3,59	
Art. 1082. — Vandereyken, Lambert, employé, et enfants, Flemalle-Grande.					
B 384 ^a	Maison, bât. et cour	70		56	51,00
384 ^b	"	80	7	67	39,00
385 ^c	Jardin	7,60	2	8,13	
		9,10		9,36	90,00
Art. 1083. — Waleff, veuve et enfants Paul-Eustache, propr., Flemalle-Grande.					
A 143	Terre	6,80	3	2,58	
Art. 1084. Domaines de l'Etat, par Hanket, Henri, entrepreneur des passages d'eau, Flemalle-Grande.					
B 177 ^b	Aubette	15	N. I.		
Art. 1085. — Bernard, Jean, mécanicien, et son ép., Jemeppe.					
A 259 ^a	Terre	18,20	4	4,91	
Art. 1086. — Comhaire, Marie-Elisabeth, Souxhon.					
A 793	Terre	8,80	3-4	2,62	
798	"	6,70	5	1,14	
809	Terrisso	1,05	5	18	
		16,55		3,94	
Art. 1087. — Denis, Josephine, ép. Plainevaux, Guillaume, mouleur en terre, Mons.					
A 1013	Verger	39,10	3-4	19,55	
1256 ^a	Terre	58,60	4	10,45	
1368	"	52,90	4-5	11,64	
		150,60		41,62	
Art. 1088. — Denis, Jean, cult., Mons.					
A 1073	Terre	46,40	2	27,38	
1143	"	11,50	2	6,78	
1285	"	40,74	3-4-5	11,13	
		98,64		45,29	

RENOI AUX PLANS CADASTRAUX	NATURE DES PROPRIÉTÉS	CONTENANCE DE CHAQUE PARCELLE	CLASSEMENT	REVENU IMPOSABLE DE CHAQUE PARCELLE	
				Non bâtie	Bâtie
Art. 1089. — Denis, Jean et Nicolas, cult., Mons.					
A 1096	Jardin	2,90	3	2,32	
1097	Verger	18,70	2-3	15,33	
1098	Maison, bât. et cour	4,60	8	3,68	30,00
		26,20		21,33	50,00
Art. 1090. — Denis, Marie-Jeanne, ép. Motard, Louis, cult., Ruy.					
A 1308	Terre	40,60	5	6,90	
Art. 1091. — Der, Jean-Nicolas, employé de houilleur, Bois-du-Mont.					
A 248 ^a	Maison et cour	80		64	
248 ^b	Jardin	60	3	48	
		1,40		1,12	
Art. 1092. — Doupage, Joseph, menuisier modeleur, Profondval.					
A 477	Jardin	2,60	2-3	2,43	
Art. 1093. — Ducœur, Marie-Josèphe et Eustache, Mons.					
A 16	Terre	29,70	3	11,29	
1086	Verger	20,60	3-4	9,38	
1314	Terre	22,30	4-5	4,91	
		72,60		25,58	
Art. 1094. — Friquet, Jean, nég., Souxhon.					
A 907	Jardin	7,60	3	6,08	
Art. 1095. — Frissenne, Marie-Catherine, Flemalle-Grande.					
B 444 ^a	Terre	16,80	1-2	12,73	
446	"	17,20	1	13,76	
460	"	19,70	1	15,76	
		55,70		42,25	
Art. 1096. — Fives-Verburg, Paul-Jacques-Joseph, ajusteur, Flemalle-Grande, Fives, Jean-Louis, employé, et Tart, Arnaud-Lambert, tailleur sur cristaux, idem.					
B 293 ^a	Cour	2,32		1,86	
Art. 1097. — Gillet, Mathieu-Lambert, cult., Mons, et Warnaut, enfants Nicolas, employé, idem.					
A 1210	Verger	16,50	3-4	7,51	
Art. 1098. — Goffart, Jean-Joseph, houilleur, et son épouse, Jemeppe.					
A 258 ^a	Terre	18,85	4	5,09	
Art. 1099. — Hanquet, Henri-Joseph, et son épouse, Flemalle-Grande.					
B 424	Terre	18,05	1	24,37	
422	Verger	12,30	4	3,94	
		30,35		28,31	
Art. 1100. — Honin, Cécile, ép. Collet, Grégoire, employé, Seraing.					
A 238	Terre	23,60	5	4,01	
464	"	83,40	2	49,21	
504 ^a	"	68,90	3	26,18	
B 327 ^a	Maison	60		48	51,00
328 ^a	Jardin	1,34		1,38	
531	Verger	9,40	4	3,01	
563 ^a	Terre	6,78	1	5,29	
		1,94,02		89,56	51,00

RENOI AUX PLANS CADASTRAUX	NATURE DES PROPRIÉTÉS	CONTENANCE DE CHAQUE PARCELLE	CLASSEMENT	REVENU IMPOSABLE DE CHAQUE PARCELLE	
				Non bâtie	Bâtie
Art. 1101. — Honin, Hubertine, épouse Carpentier, Heuri, directeur de houillères, Flemalle-Grande.					
A 580	Terre	19,20	2-3	9,31	
758 ^a	"	24,00	2-3	11,64	
		43,20		20,95	
Art. 1102. — Honin, François, marchand de farine, Liège.					
A 150	Terre	21,15	4	5,71	
B 722 ^a	Maison et cour	1,13	9	90	18,00
722 ^b	"	95	10	74	12,00
725 ^a	Jardin	15,40		15,52	
		38,61		22,87	30,00
Art. 1103. — Joliet, Marie-Catherine, épouse Hedelge, Guillaume, Mons.					
A 71	Terre	15,26	4	4,12	
354	"	6,40	4	1,73	
355	Terrisso	6,40	4	1,73	
990	Terre	11,10	2	6,55	
991	"	39,20	2-3	16,96	
1186	Jardin	5,60	3	4,48	
1204 ^a	Verger	46,20	3-4	24,14	
56 ^a	Terre	11,25	4	3,03	
		1,41,41		62,74	
Art. 1104. — Joliet, Marie-Josephine, épouse Leken, Jean-Joseph, chef marteleur, Mons.					
A 109	Terre	25,50	4	6,88	
154	"	11,30	3-4	3,68	
56 ^b	"	9,25	4	2,50	
		46,05		13,06	
Art. 1105. — Leclereq, Joseph-François, Mons.					
A 1320	Terre	13,40	5	2,28	
1321	Broussaille	1,29	1	5	
		14,69		2,33	
Art. 1106. — Lobet, Alexandre, ouvrier de houillère, Flemalle-Grande.					
B 527 ^a	Terre	11,20	3	4,26	
Art. 1107. — Monet, Jean, houilleur et son épouse, Flemalle-Grande.					
A 466	Jardin	8,00	2-3	7,48	
472	Bât. rural et cour	25		20	
474	Maison	24	11	19	6,00
		8,49		7,87	6,00
Art. 1108. — Mons, l'office et Hlard, Nicolas-Joseph, et Pierre-Joseph, menuisiers, Souxhon.					
A 1034 ^a	Terre	1,28,55	2	73,85	
Art. 1109. — Motard, Nicolas, machiniste, Flemalle-Grande.					
B 463	Verger	10,00	1	13,50	
400 ^a	Jardin	70	2	75	
401 ^a	Maison	48	8	38	30,00
401 ^b	Maison et cour	83		67	
		12,01		15,50	30,00
Art. 1110. — Waleff, Paul-Hubert, frères et sœurs, fermiers, Flemalle-Grande.					
A 586	Terre	72,05	3	27,38	
587	Terrisso	5,20	3	1,98	
		77,25		29,36	